

# Supermakler - wersja tabletowa

## Unikalne rozwiązania

### Formatka szybkich zleceń – dotykowe składanie zleceń

- Aby złożyć zlecenie dotykowo należy wybrać zakładkę *Pulpit* i dotknąć nazwę wybranej spółki na ekranie notowań

Nazwa	TKO	Zm. %	Wol K	Limit K	Limit S	Wol S	Kurs	Wost	Czas	Wol.	Obrót
PZU		0,43	5	445,00	462,00	875	462,00	7	14:27:06	3316	1,53M
KGHM	127,05	-68,24	432	127,05	PKC	20	324,05	20	14:49:49	14k	5,51M
PKNORLEN		-1,39	100	59,00	71,00	20	71,00	150	15:01:09	18k	1,3M
PKOBP		1,01	16	98,00	100,00	295	100,00	1	15:07:22	21k	1,98M

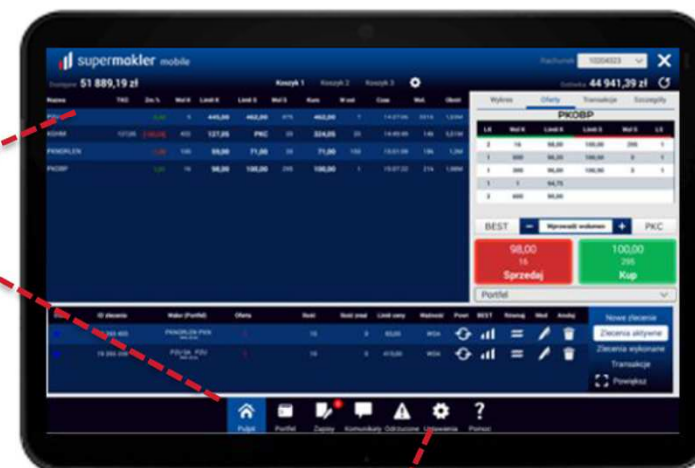

- Wybranie waloru spowoduje wyświetlenie wykresu notowań, ofert oraz wypełnienie formatki szybkich zleceń

W polu *Wprowadź wolumen* należy wpisać ilość papierów do kupna lub sprzedaży

Wykres <b>Oferty</b> Transakcje Szczegóły						
PKOBP						
LK	Wol K	Limit K	Limit S	Wol S	LS	
2	16	98,00	100,00	295	1	
1	500	96,20	100,50	3	1	
1	300	96,00	100,90	3	1	
1	1	94,75				
	600	90,00				

BEST  Wprowadź wolumen  PKC

98,00 16 Sprzedaj	100,00 295 Kup
-------------------------	----------------------

Portfel

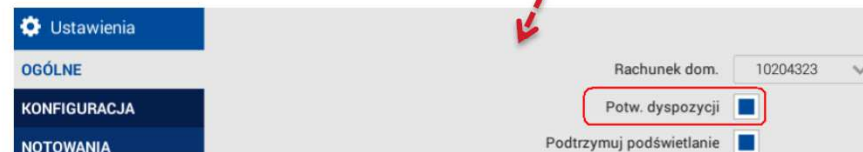

Dotknięcie przycisku *Kup* lub *Sprzedaj* spowoduje wysłanie zlecenia. Tak złożone zlecenie zostanie zarejestrowane z limitem równym ofercie przeciwstawnej dostępnej na rynku.

W zależności od ustawień przed wysłaniem zlecenia może pojawić się konieczność potwierdzenia dyspozycji przyciskiem *Wyślij*

Aby składać zlecenia jednym kliknięciem należy w *Ustawieniach* wyłączyć w sekcji *Ogólne* opcję *Potwierdzenie dyspozycji*. Od tej pory dotknięcie przycisku *Kup* i *Sprzedaj*, oraz wysyłanie zleceń z opcji nowe zlecenie nie będzie wymagało potwierdzenia