Analiza Techniczna

Materiały edukacyjne

Dom Maklerski

8 sierpnia 2019

Komentarz: **WIG20, S&P 500**

Wykres dnia: **ATM Grupa**

WIG20
(Polska)

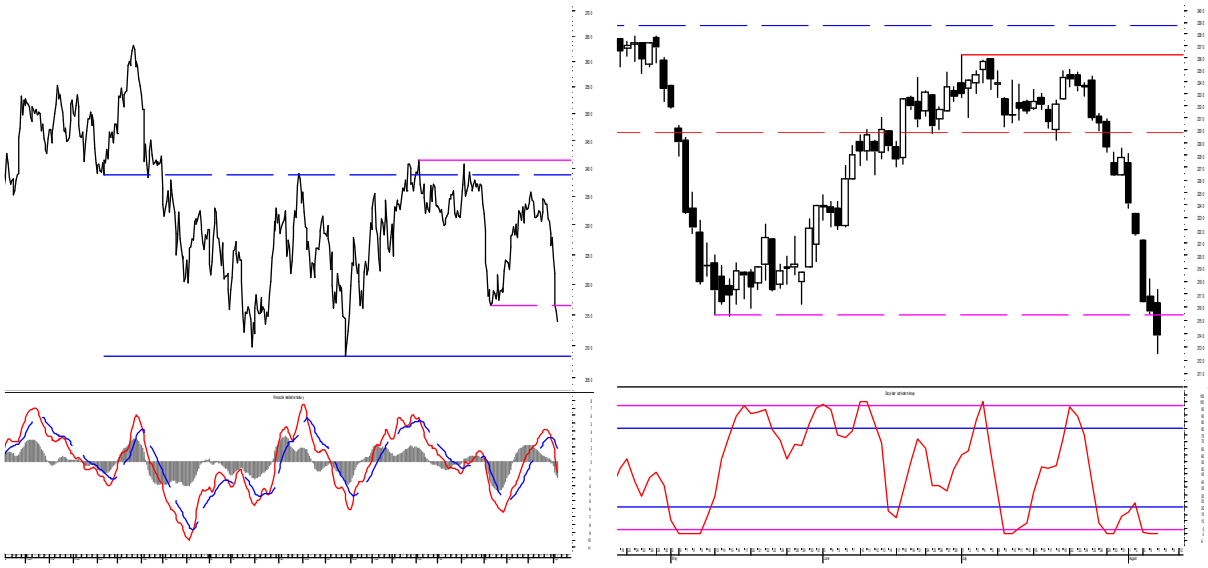

WIG20 pokonał wczoraj minimum z połowy maja, potwierdzając przewagę podaży nad popytem. Choć na razie brak sygnałów korekcyjnego odbicia, to jednak rynek staje się coraz silniej wyprzedany i należy liczyć się z możliwością rozpoczęcia korekty w ciągu kolejnych sesji.

S&P 500
(USA)

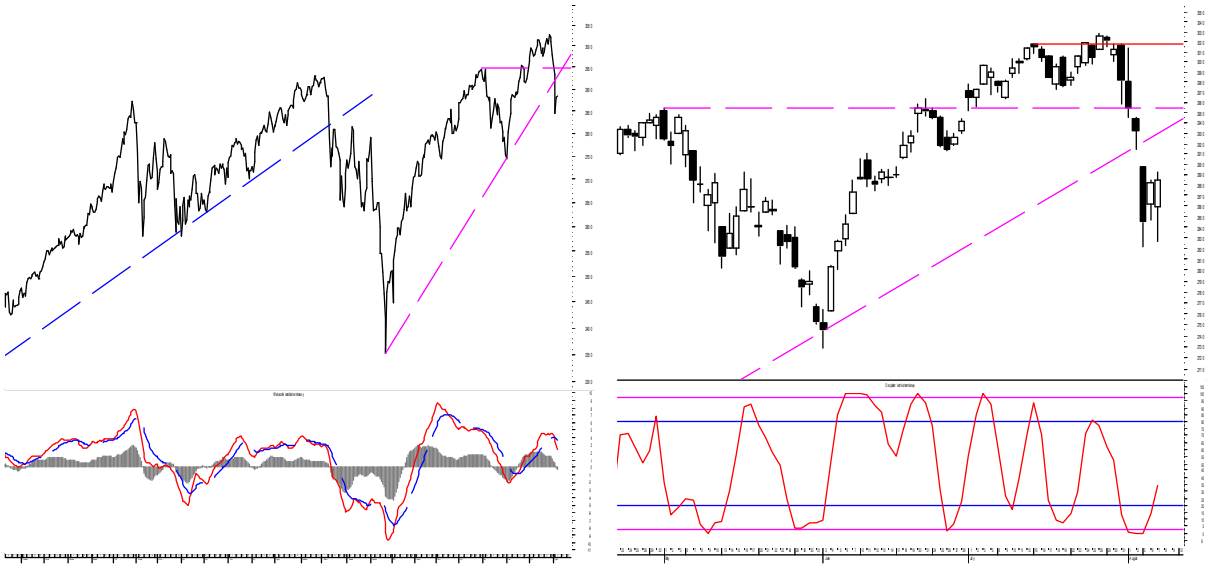

Choć na wykresie S&P 500 pojawiły się ostatnio dwie białe świece, to jednak należy je interpretować jedynie w kategoriach krótkoterminowej korekty. Jak na razie brak sygnałów trwałego zakończenia spadków.

Przemysław Smoliński
(0-22) 521-79-10
przemyslaw.smolinski2@pkobp.pl

Dom Maklerski PKO Banku Polskiego
ul. Puławska 15
02-515 Warszawa

Informacje, komentarze i opinie zawarte w niniejszym materiale nie są rekomendacją w rozumieniu rozporządzenia Parlamentu Europejskiego i Rady (UE) nr 596/2014 z dnia 16 kwietnia 2014 r. w sprawie nadużyć na rynku (rozporządzenie w sprawie nadużyć na rynku) oraz uchylające dyrektywę 2003/6/WE Parlamentu Europejskiego i Rady i dyrektywy Komisji 2003/124/WE, 2003/125/WE i 2004/72/WE.

Document downloaded by SUPERMAKLER@PKOBP.PL

ATM Grupa
(Polska)

ATM Grupa pokonała krótkoterminowy opór na poziomie ostatniego, lokalnego maksimum, powracając do wzrostów po kilkutygodniowej konsolidacji nad przełamaną, długoterminową linią trendu spadkowego. Minimalny zasięg ruchu należy szacować na 5,20 zł, ale prawdopodobnie kurs sięgnie 5,47 zł lub 5,75 zł.

Document downloaded by SUPERMAKLER@PKOBP.PL

BUX
(Węgry)

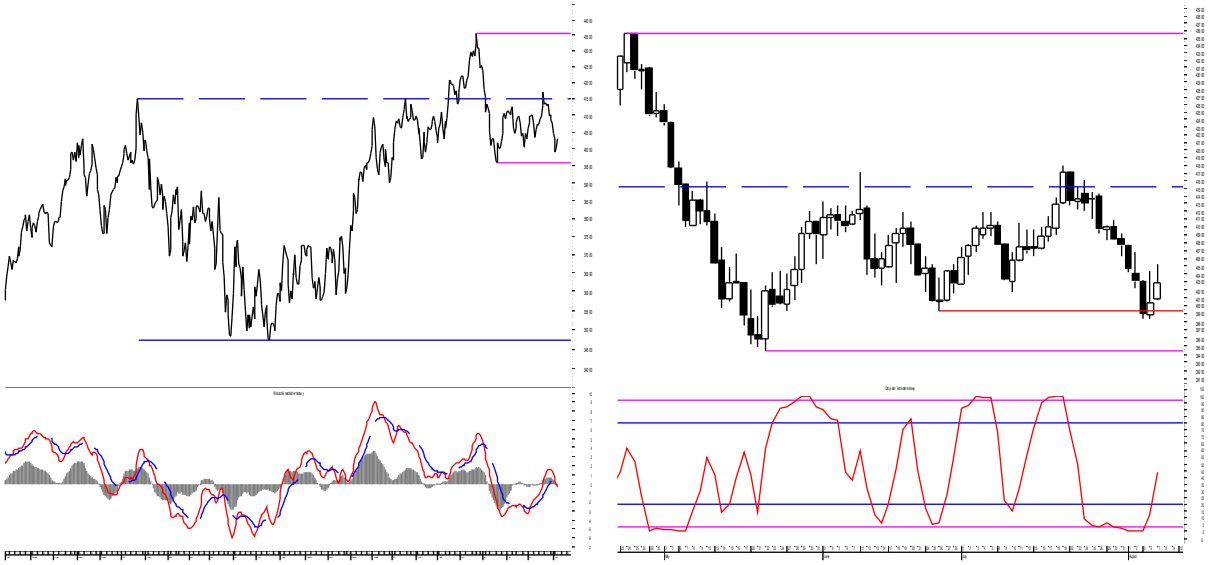

CECE
(Europa Środkowo-Wschodnia)

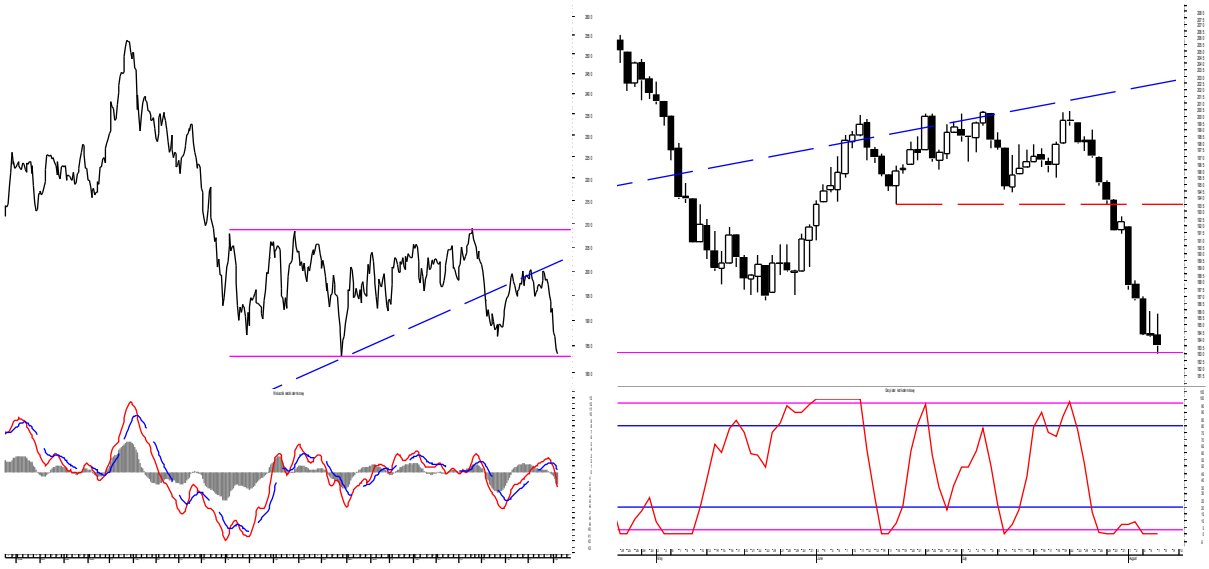

RTX
(Rosja)

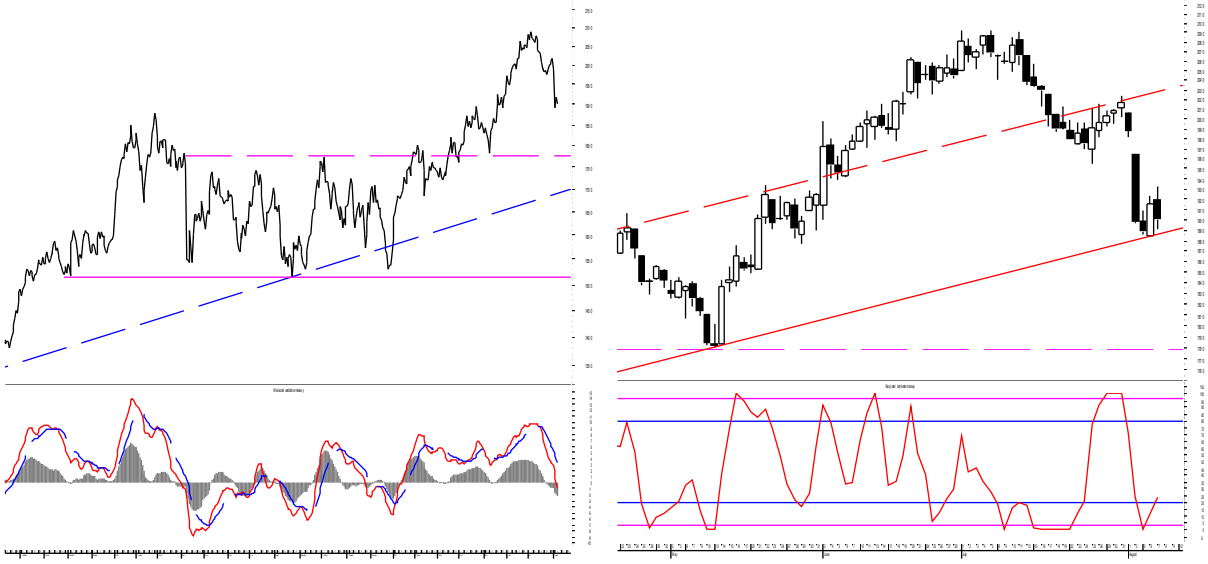

Document downloaded by SUPERMAKLER@PKOBP.PL

DAX
(Niemcy)

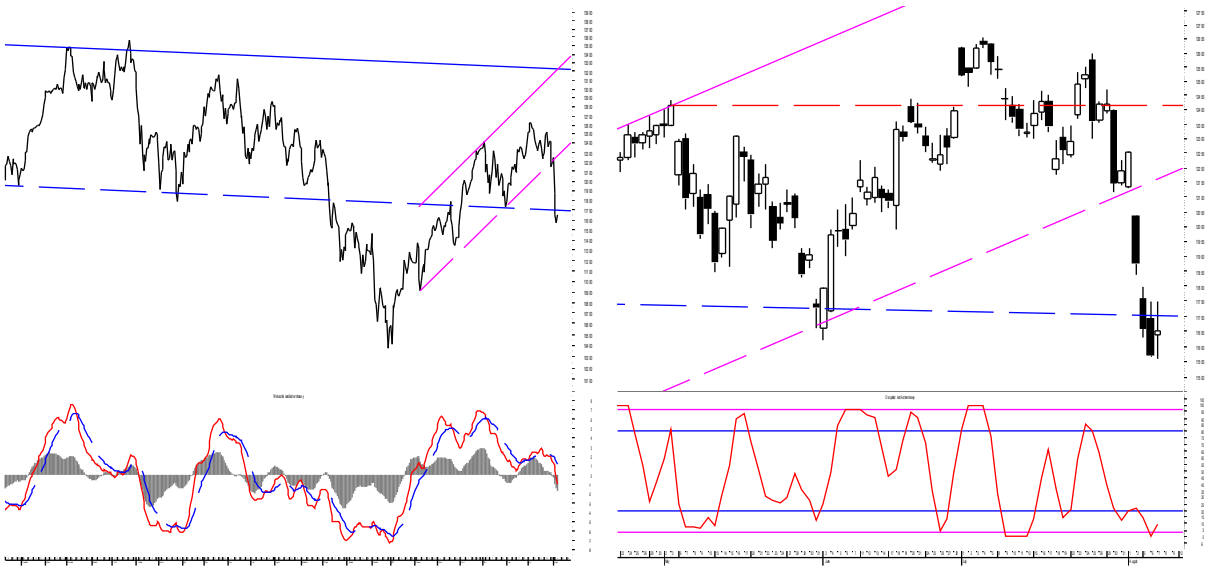

NIKKEI 225
(Japonia)

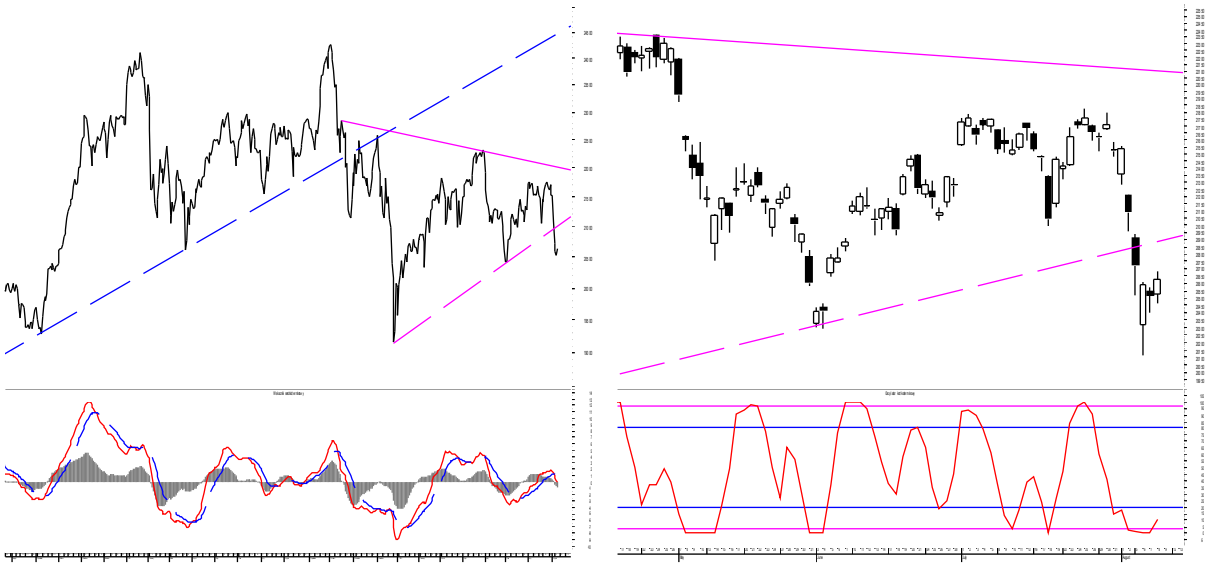

SHCOMP
(Chiny)

Document downloaded by SUPERMAKLER@PKOBP.PL

Miedź
(LME)

Ropa Brent
(Wielka Brytania)

Obligacje 10-letnie
(Polska)

Document downloaded by SUPERMAKLER@PKOBP.PL

USD/PLN

EUR/PLN

EUR/USD

Document downloaded by SUPERMAKLER@PKOBP.PL

KONTAKTY

Biuro Analiz Rynkowych			
Artur Iwański	**(dyrektor BAR, sektor wydobywczy)**	**(22) 521 79 31**	**artur.iwanski@pkobp.pl**
Robert Brzoza	(sektor finansowy, strategia)	(22) 521 51 56	robert.brzoza@pkobp.pl
Tomasz Kasowicz	(sektor paliwowy, sektor chemiczny)	(22) 521 79 41	tomasz.kasowicz@pkobp.pl
Piotr Łopaciuk	(przemysł, gry komputerowe)	(22) 521 48 12	piotr.lopaciuk@pkobp.pl
Jaromir Szortyka	(sektor finansowy)	(22) 580 39 47	jaromir.szortyka@pkobp.pl
Stanisław Ozga	(sektor energetyczny)	(22) 521 79 13	stanislaw.ozga@pkobp.pl
Adrian Skłodowski	(handel hurtowy i detaliczny)	(22) 521 87 23	adrian.sklodowski@pkobp.pl
Małgorzata Żelazko	(telekomunikacja, media)	(22) 580 33 68	malgorzata.zelazko@pkobp.pl
Piotr Zybała	(budownictwo, deweloperski)	(22) 521 53 91	piotr.zybala@pkobp.pl
Dawid Górzyński	(biofarmaceutyczny)	(22) 521 97 69	dawid.gorzynski@pkobp.pl
Emil Łobodziński	(doradca inwestycyjny)	(22) 521 89 13	emil.lobodzinski@pkobp.pl
Przemysław Smoliński	(analiza techniczna)	(22) 521 79 10	przemyslaw.smolinski2@pkobp.pl
Paweł Małmyga	(analiza techniczna)	(22) 521 65 73	pawel.malmyga@pkobp.pl
Biuro Klientów Instytucjonalnych			
Wojciech Żelechowski	**(dyrektor)**	**(22) 521 79 19**	**wojciech.zelechowski@pkobp.pl**
Michał Sergejev	**(head of sales)**	**(22) 521 82 14**	**michal.sergejev@pkobp.pl**
Robert Noworyta	(sales)	(22) 521 52 46	robert.noworyta@pkobp.pl
Krzysztof Kubacki	**(head of sales trading)**	**(22) 521 91 33**	**krzysztof.kubacki@pkobp.pl**
Marcin Borciuch	(sales trader)	(22) 521 82 12	marcin.borciuch@pkobp.pl
Piotr Dedecjus	(sales trader)	(22) 521 91 40	piotr.dedecjus@pkobp.pl
Tomasz Ilczyszyn	(sales trader)	(22) 521 82 10	tomasz.ilczyszyn@pkobp.pl
Igor Szczepaniec	(sales trader)	(22) 521 65 41	igor.szczepaniec@pkobp.pl
Maciej Kałuża	(trader)	(22) 521 91 50	maciej.kaluza@pkobp.pl
Joanna Wilk	(trader)	(22) 521 48 93	joanna.wilk@pkobp.pl
Biuro Strategicznych Klientów Indywidualnych			
Paweł Kodym	**(dyrektor)**	**(22) 521 80 14**	**pawel.kodym@pkobp.pl**
Michał Petruczeńko		(22) 521 79 69	michal.petruczenko@pkobp.pl
Ewa Kalinowska		(22) 521 79 88	ewa.kalinowska@pkobp.pl
Grzegorz Klepacki		(22) 521 78 76	grzegorz.klepacki@pkobp.pl
Joanna Makowska		(22) 342 99 34	joanna.makowska@pkobp.pl
Jacek Gaszewski		(22) 342 99 28	jacek.gaszewski@pkobp.pl
Ewald Wyszomirski		(22) 521 78 39	ewald.wyszomirski@pkobp.pl
Przemysław Lasota		(22) 580 33 14	przemyslaw.lasota@pkobp.pl

INFORMACJE I ZASTRZEŻENIA

Informacje, komentarze i opinie zawarte w niniejszym materiale nie są rekomendacją w rozumieniu rozporządzenia Parlamentu Europejskiego i Rady (UE) nr 596/2014 z dnia 16 kwietnia 2014 r. w sprawie nadużyć na rynku (rozporządzenie w sprawie nadużyć na rynku) oraz uchylające dyrektywę 2003/6/WE Parlamentu Europejskiego i Rady i dyrektywy Komisji 2003/124/WE, 2003/125/WE i 2004/72/WE.

Informacje, komentarze i opinie zawarte w niniejszym materiale nie są również analizą inwestycyjną lub analizą finansową, których mowa w ustawie z dnia 29 lipca 2005 r. o obrocie instrumentami finansowymi.

Niniejszy materiał ma wyłącznie charakter edukacyjny i stanowi element propagowania wiedzy o rynku kapitałowym poprzez konstruowanie przykładowych strategii gry w odniesieniu do bieżącej sytuacji rynkowej. Materiał stanowi efekt przemyśleń i ocen autora, które nie muszą być tożsame ze stanowiskiem i opinią Domu Maklerskiego PKO Banku Polskiego.

Informacje, komentarze i opinie zawarte w niniejszym materiale odzwierciedlają wiedzę i poglądy autora i są konsekwencją subiektywnej interpretacji informacji i danych użytych do sporządzenia niniejszego materiału. Opracowanie zostało sporządzone z zachowaniem staranności i rzetelności, na podstawie informacji i źródeł uznanych przez jego autora za wiarygodne. Jednakże ani autor, ani Dom Maklerski PKO Banku Polskiego nie gwarantują ich kompletności i wiarygodności.

Materiał przygotowano za pomocą programu Metastock firmy Equis. Dane do wykresów dostarcza Parkiet.com i Bloomberg. Źródłem pozostałych danych są PAP, Reuters, prasa finansowa i internetowe serwisy finansowo-ekonomiczne.

Należy pamiętać, że analiza techniczna jest jedną z metod prognozowania tendencji w zmianie kursów instrumentów finansowych, jednakże nie uwzględnia wszystkich czynników i zdarzeń, które mogą mieć wpływ na ceny instrumentów finansowych.

Autor niniejszego opracowania ani Dom Maklerski PKO Banku Polskiego lub jakiekolwiek osoby reprezentujące Dom Maklerski PKO Banku Polskiego nie ponoszą odpowiedzialności za decyzje inwestycyjne podjęte na podstawie informacji, komentarzy i opinii wyrażonych w niniejszym opracowaniu oraz za ich skutki.

Pełną listę Punktów Obsługi Klienta można znaleźć na stronie internetowej: http://www.dm.pkobp.pl/index.php/id=placowki/

Document downloaded by SUPERMAKLER@PKOBP.PL